

## L'ASSOCIATION

AEPP Association des Étudiants Protestants de Paris  
Association loi de 1901, reconnue d'utilité publique en 1923

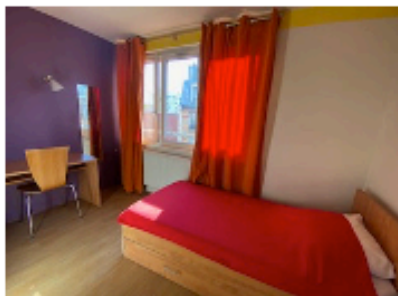
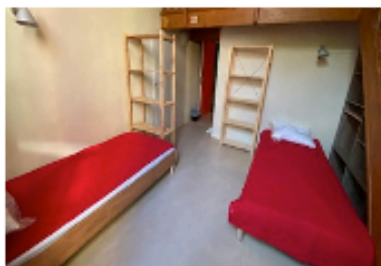

4 rue Titon 75011 Paris Tél. : (33) (0) 1 44 64 06 20  
E-mail : [aepwelcome@gmail.com](mailto:aepwelcome@gmail.com)  
Site Web: [aepresidence.fr](http://aepresidence.fr)

## AEPP LE PROJET

Offrir un espace de réflexion, d'engagement, d'ouverture sur le monde et de convivialité pour permettre à des étudiants de faire de leur période de formation universitaire un temps de développement personnel, tel est le projet de notre association depuis son origine.

Nous voulons être un carrefour intellectuel et humain offrant des clefs de compréhension du monde contemporain avec le souci d'ouvrir à la réflexion, aux rencontres et à une approche éthique et spirituelle. Une démarche ancrée dans notre tradition protestante et à nos yeux plus que jamais indispensable dans les temps de mutations actuels.

La résidence étudiante est le cœur de l'association, avec cet apprentissage des responsabilités et du débat exceptionnel que représente la vie communautaire.

L'AEPP a trois particularités : La liberté donnée aux étudiants (Le foyer est mixte et ils sont libres de leurs allées et venues), leur engagement dans les animations de l'association et leur participation à la gestion de la maison. Autant d'occasions qui leur permettent de faire l'expérience d'une autonomie adulte et qui, nous l'espérons, les aideront à devenir des hommes et des femmes responsables dans le monde d'aujourd'hui.

## AEPP LA RÉSIDENCE

La résidence, un bâtiment de 2 000 m<sup>2</sup> avec jardin privatif, patio et terrasse de sport, est située dans un quartier tranquille d'artistes et d'artisans, proche de la Bastille, très bien desservi par les transports en commun.

Elle reçoit des étudiants garçons et filles de toute origine avec le souci de leur manifester un accueil à la fois chaleureux et ouvert. Attachée aux valeurs de respect et de pluralisme du protestantisme français, l'association n'exige des étudiants (es) aucune appartenance ou engagement religieux. Cependant une adhésion aux valeurs de solidarité et de respect mutuel est indispensable.

Entièrement rénové en 2006, l'immeuble répond aux normes de sécurité, d'équipement et de confort les plus récentes, il a une capacité d'accueil de 100 étudiants et comporte :

- 4 étages d'habitation plus deux niveaux consacrés à la vie et aux activités communes ;
- 30 chambres simples et doubles (avec une salle d'eau pour 2 chambres) et 4 studios avec kitchenette recevant des étudiants **pour toute l'année universitaire ou à la nuit l'été,**
- 8 duplex avec mezzanine de 4 lits (grandes chambres avec 2 lits par étage, wc et lavabo privé) pouvant accueillir des étudiants de passage **à toutes les époques de l'année,**
- des salles de réunion avec accès handicapé, renouvellement d'air, accès internet (fibre 500Mbps) et équipement vidéo (avec des capacités modulables de 35 à 200 m<sup>2</sup> homologuées pour recevoir des groupes de 30, 60, 120 ou 200 personnes) pouvant être mis à la disposition d'associations ou organismes extérieurs pour des cours, conférences ou séminaires ;
- des espaces communs confortables et fonctionnels en accès libre : grande pièce à vivre sur patio avec salle à manger, coin salon, bibliothèque; cuisine collective équipée (fours, plaques de cuisson, micro-ondes, frigidaires) ; salle d'étude et buanderie (lave-linge, sèche-linge) accessibles 24h sur 24) ; jardin, patio et espace de sport ;
- Un **réseau internet performant (fibre 500Mbps) dans chaque chambre et dans tous les espaces communs**

### ACCES :

La résidence est bien desservie, à proximité de plusieurs lignes des bus, RER et Métro permettant de se rendre facilement partout dans Paris.

- Métro : ligne 8 (station Faidherbe- Chaligny), 9 (station rue des Boulets) ou 1 (station Reuilly--Diderot) ou Nation.

- RER, lignes 1,2, 6 (station Nation) -

- Bus : lignes 86 et 46

L'A.E.P.P. est un lieu de débats, de rencontres et d'échanges plein de vitalité ou de nombreuses activités sont proposées. Tous ceux qui souhaitent venir habiter la résidence s'engagent, au à participer aux animations ET à leur organisation.

C'est en 1892 qu'une quarantaine d'étudiants créent, avec Jean MONNIER, « la Société Fraternelle des Étudiants Protestants ».

Elle est installée au 42 rue Saint-Jacques et organise rencontres, conférences mensuelles, groupes de travail, groupes d'études de questions religieuses, etc. Quatre ans plus tard, la société s'installe 46 rue de Vaugirard et se transforme en « Cercle des Étudiants Protestants de Paris » ; de ce fait, les étudiants deviennent partie prenante de l'animation et du fonctionnement de l'Association. Ce cercle devient très vite un pôle important du monde étudiant parisien, à la fois centre intellectuel, restaurant bon marché et lieu de convivialité. Son rayonnement dépasse Paris puisqu'il participe à la création de la Fédération Française des Associations Chrétiennes d'Étudiants (FFUACE), dite la « Fédé ».

Entre les deux guerres, à la suite des modifications statutaires, le Cercle devient l'Association des Étudiants Protestants de Paris qui est reconnue d'utilité publique le 11 mars 1923. A cette même époque, elle devient propriétaire de l'immeuble du 46 rue de Vaugirard. C'est également en 1923 que débute l'activité de foyer avec 7 étudiants résidents. Ils seront 31 en 1937. Ces résidents deviennent le noyau de l'Association, organisant conférences, groupes et expositions.

Pendant la Seconde Guerre par décision des autorités d'occupation l'association est contrainte de cesser ses activités. Mais le foyer et le restaurant subsistent, sous la responsabilité de l'Église Réformée de France. L'activité associative reprend après la guerre et le 46 rue de Vaugirard est, dans les années cinquante, un lieu de formation et de débats plein d'effervescence.

Après 1968, l'activité de foyer disparaît. L'A.E.P.P. devient un espace de libre parole et un forum d'associations. En 1981 le conseil de l'A.E.P.P. décide de revenir à la vocation d'origine de l'association. Le foyer et les activités renaissent avec le concours des étudiants.

En 2000, pour des raisons financières (financement de mise aux normes), le foyer étudiant ferme.

En 2006, après avoir vendu son immeuble au Sénat, l'AEPP acquiert, via une Fondation abritée au sein de la Fondation du Protestantisme (« Fondation AEPP Vaugirard 46 »), l'immeuble actuel du 4 rue Titon. Après une rénovation totale, une nouvelle résidence ouvre en septembre 2007 avec une capacité de 90 lits.

Dès 2012, l'animation étudiante est relancée et l'AEPP retrouve sa vocation de lieu de débats, de rencontres et d'accueil. Rapidement, l'AEPP devient un rendez-vous pour les associations militantes, les intellectuels et les jeunes engagés dans les combats pour plus de justice et d'équité.

#### **BUREAU**

Docteur Jean-Michel ZUCKER (Président)

Mme Sylvie ENCREVE (Vice Présidente)

M. Philippe ROSSINI (Trésorier)

#### **CONSEIL D'ADMINISTRATION**

Mme Gabrielle BRUNSCHWEILER

Mme Roxane DUBOZ

M. Jean-Paul ESCANDE

M. Samuel FRANCOIS

M. Amadou DIAW FALL

Mme Solène MONNIER

Mme Véronique LAURENS

Pasteur Stéphane LAVIGNOTTE

M. François SCHEER,

#### **DIRECTION**

Patricia GLAIZAL, Secrétaire Générale

Delphine PIERRON, Directrice de la résidence

### **Vie communautaire et convivialité :**

A l'AEPP le mot d'ordre est « ensemble ». Les résidents participent via leur comité de maison (dont la majorité des membres est élue par eux) à l'organisation et à la gestion de la maison. Chaque mois a lieu un dîner en commun, préparé par les ressortissants d'un même pays, qui permet à tous de se connaître. Il est précédé d'une réunion générale réunissant tous les résidents au cours de laquelle toutes les questions et décisions concernant la vie commune sont discutées. Ces dîners, les fêtes, la cuisine commune et la possibilité pour les résidents de recevoir leurs amis créent un esprit maison amical, bienveillant et joyeux. La forte présence d'étrangers (60% en moyenne, de 18 à 20 nationalités différentes) est l'occasion de rencontres, de projets communs et permet de se faire un réseau d'amis dans le monde entier.

### **Soirées grands témoins, colloques (voir site)**

L'AEPP organise mensuellement des rencontres/débat pour apprendre à penser et « creuser » des grands thèmes d'actualité avec des acteurs du changement ou des personnalités au parcours inspirant qui ont su concilier carrière professionnelle et engagement humain. Ont ainsi été nos invités: Pierre JOXE, Christine LAZERGES (CNC DH) , Geneviève JACQUES et Henry MASSON (CIMADE ), Jean BAUBEROT, Emeric CARON, Julien BAYOU, Pierre LARROUTUROU Pierre ROSANVALLON, Geoffroy de LAGASNERIE, Jean-Luc MELANCHON, Michael FOESSEL, Cécile DUFLOT, Raphaël LIOGIER, Vincent MESSAGE, Inigo ERREJON (PODEMOS), Typhaine LAGARDE (« 269 Libération Animale »), Catherine MALABOU, Janis VAROUFAKIS, Olivier BESANCENOT, David KOUUBI, Geoffroy de LAGASNERIE, Vincent MESSAGE, David BELLIARD, Didier ERIBON, Sandra LAUGIER, Danièle OBONO. Christelle TARAUD, Anne LE STRAT, Tancrède RAMONET, Alice COFFIN, Réjane SENAC, Quitterie de VILLEPIN, Olivier ABEL, Benjamin CORIAT, Yannick BOSC etc.

Également des Colloques ou séminaires : « Paroles de jeunes sur la laïcité (2017), Nuit des Idées (en 2017 et 2018), nuit de l'écologie (2020), Festival Migrants Scène. De la Cimade (2020) agir face à la haine et au racisme (week-end 2022), les séminaires de Geoffroy de LAGASNERIE (2022, 2023, 2024) etc...

### **Activités animées par les résidents et pouvant être reconduites chaque année :**

- Cinéclub des cinéphiles : Projection de films culte suivie d'un débat avec un pro ducinéma,
- Sorties "art" : Participation à des événements, visites commentées d'expositions ou musées par les étudiants en art ou histoire de l'Art de la maison,
- Cours de langues,
- Jardinage (notre potager bio),
- Tournage de films, émissions de radio (les années où nous avons des étudiants en cinéma, et acteurs),

### **Activités jeunesse Protestantes, conférences internationales et voyages :**

L'AEPP est membre de la Commission jeunesse de la Fédération Protestante de France.

L'AEPP représente en France WSCF/FUACE (une organisation chrétienne internationale de jeunes) qui a permis à des résidents de l'AEPP de participer à des rencontres étudiantes dans le monde entier (ex en Jordanie - avec passage en Palestine et Israël-, à Oslo, en République Tchèque, en Sicile, au Caire), ou d'être délégués WSCF à l'UNESCO.

L'AEPP est aussi proche de YMCA, de Visa et du DEFAP qui proposent chaque année des missions en camp (YMCA) et des services civiques en Europe (Visa) et en Afrique (DEFAP).

### **Engagements :**

Relayée par des générations d'étudiants, une tradition d'engagement dans des projets humanitaires, sociétaux ou éthiques a toujours fait partie intégrante de la vie de l'association.

L'AEPP est membre de la CIMADE et entretient une collaboration étroite avec UTOPIA 56 (hébergement solidaire de jeunes réfugiés chaque été). Elle accueille des associations féministes (« Les effrontées »), Tutsi (Ibuka), des cours de langues pour les réfugiés...

### **Activités culturelles et sportives animés par des professeurs extérieurs**

Plusieurs fois par jour, chaque jour de la semaine, l'AEPP propose des cours auxquels peuvent participer gratuitement tous ceux qui habitent la résidence : danse orientale, danse de salon, rock, pilate, fitness, théâtre, yoga, tai chi chuan, magie, histoire de l'art, capoeira etc...

**SÉJOURS À L'ANNÉE****TARIFS MENSUELS SEPTEMBRE 2024 à juin 2025**

(Les tarifs sont susceptibles d'être modifiés à compter de septembre 2024).

**Loyer**

En chambre simple : 780€

En chambre double : 560€ / personne

En duplex (grandes chambres avec deux étages de 2 lits chacun avec Lavabo et WC privé) : 500€ / personne

**Autre frais**

Caution : Un mois de loyer

Cotisation annuelle à l'association : 25€

**SÉJOURS AU MOIS OU À LA NUIT**

La résidence peut accueillir toute l'année des étudiant(e)s de passage (tourisme, échanges Erasmus, stages...) pour des séjours au mois et des passagers à la nuit l'été

**TARIFS PASSAGERS PAR PERSONNE ET PAR NUIT SEPTEMBRE 2024 / JUIN 2025**

(tarifs non applicables du 1er juillet au 31 août 2024)

**En duplex**

- 25 € la nuit pour des séjours inférieurs à 1 mois,

- 500 € par mois pour des séjours à partir d'un mois (ALS possible pour plus de trois mois),

**En chambre simple ou double**

- Chambre double : 35 € par personne la nuit

- Chambres simples : 70 € la nuit

**Autre frais**

- Caution : 1 mois de loyer pour les séjours de plus d'un mois, 100€ pour les séjours plus courts

- Cotisation annuelle à l'association : 25€

**PRESTATIONS GRATUITES INCLUES DANS LE TARIF**

- Fourniture de draps (uniquement pour les séjours au mois ou à la nuit)  
Un solide petit déjeuner (baguettes Cyril Lignac, céréales nature bio et chocolat, confitures, boissons etc...)
- Accès à la cuisine entièrement équipée (ustensiles, frigidaire, fours, congélateur, plaques, casiers fermés individuels pour stocker les provisions...)
- Fourniture de vaisselle pour préparer les repas  
Wi-Fi (par fibre) dans toutes les chambres et parties communes
- Patio + jardin privé arboré avec tables, parasols, table de ping-pong, coin potager et badminton
- Grande salle à vivre commune (avec salon, piano, bibliothèque, babyfoot et salle à manger)  
Salle d'étude donnant sur le patio,
- Accès gratuit aux animations (ciné-club, dîner en commun, soirées), aux conférences et tous les cours organisés au foyer (gym, danse orientale, danse à deux, théâtre, magie, tai chi chuan, yoga ...)
- Laverie avec machines à laver et sèche-linge en accès libre

Infos : [aepwelcome@gmail.com](mailto:aepwelcome@gmail.com) 00(33) 01 44 64 06 20

### Conditions pour solliciter le statut de résident à l'année :

- Être étudiant de l'enseignement supérieur,
- Avoir entre 18 et 26 ans au moment de l'admission,
- Accepter (sauf difficulté justifiée) d'être en chambre double la première année (*accès à une chambre simple à partir de la 2<sup>ème</sup> année dans la mesure des disponibilités*).
- Prendre l'engagement de participer aux activités de l'association et à leur animation.

### Dossier de candidature

À envoyer par mail, (aepwelcome@gmail.com) il doit comporter les documents suivants :

#### 1-FICHE D'INFORMATION

Nom----- Prénom----- Genre-----

Date de naissance----- Nationalité-----

Adresse actuelle-----  
-----

Tél -----email -----

Études déjà effectuées -----

Études entreprises à Paris -----

Établissement où vous suivrez ces études -----

Adresse-----

Je désire m'inscrire : En chambre double  En chambre simple\*  En duplex

Date d'entrée souhaitée.....

Durée envisagée.....

Personne à prévenir en cas d'urgence.....

Lien de parenté et coordonnées.....

#### 2- LETTRE DE MOTIVATION

Merci d'y développer les points suivants :

- Vos engagements associatifs ou militants : Si vous faites partie d'une association, d'un mouvement, d'un groupe de jeunes, indiquez lequel ou lesquels, depuis combien de temps et avec quelles responsabilités ? Dans ce cas, qu'en avez-vous retiré ? Avez-vous (ou avez-vous eu) des engagements dans une communauté spirituelle ? Si oui, lesquels ?
- Vos projets : qu'attendez-vous de la résidence ? Pourquoi l'avez-vous choisie ? Et que pensez-vous pouvoir apporter au vivre ensemble et au projet associatif de l'AEPP ? Quels sont vos centres d'intérêt ?
- Divers : Quelles langues étrangères parlez-vous ? Comment avez-vous connu l'AEPP ? Souhaitez-vous signaler autre chose à la commission ?

#### 3 - AUTRES DOCUMENTS À FOURNIR

1 photos d'identité, photocopie d'une pièce d'identité, justificatif d'inscription universitaire, indiquer comment vous financerez le loyer (ou photocopie de la pièce d'identité et relevé d'identité bancaire du garant), carte vitale (ressortissants CEE) ou justificatif d'assurance santé (étrangers hors CEE), justificatif d'assurance responsabilité civile.

Une réponse sera donnée dans la semaine suivant la réception du dossier

**Conditions pour une demande de réservation pour séjour au mois ou à la nuit**

- Avoir entre 18 et 26 ans (sauf dérogation exceptionnelle)
- Adhérer à l'esprit communautaire de l'AEPP

**Dossier de demande**

À envoyer par mail, (aepwelcome@gmail.com) il doit comporter les documents suivants :

**1 FICHE D'INFORMATION**

**NOM** ----- **PRÉNOM**----- Genre ----

Date de naissance----- Nationalité-----

Adresse actuelle-----  
-----

Tél ----- Email -----

Études déjà effectuées -----

Études entreprises à Paris ou motif du séjour -----  
-----

**Je désire m'inscrire** : en chambre double  en chambre simple  En duplex

Date d'entrée souhaitée.....

Date de départ envisagée.....

Personne à prévenir en cas d'urgence.....

Lien de parenté et coordonnées.....

**2 - DOCUMENTS A FOURNIR**

Pour tous les séjours :

- Photocopie d'une pièce d'identité
- Un RIB (coordonnées bancaires) pour la restitution de la caution.

En plus pour les séjours de plus d'un mois :

- Justificatif d'inscription universitaire ou contrat de travail ou engagement de stage.
- Carte vitale (ressortissants CEE) et justificatif d'assurance santé (étrangers hors CEE)
- Justificatif d'assurance responsabilité civile.

**CONTACT : aepwelcome@gmail.com**

Tél. (33) (0) 1 44 64 06 20